

Name: Inês Serra

➤ Estudante (último ano) de Doutorado: Neurociências

• **Vantagens de trabalhar no estrangeiro:**

- Descoberta de novos e diferentes horizontes;
- Adaptação mais rápida a novas experiências e situações;
- Desenvolvimento de colaborações que são valorizadas aquando da atribuição de bolsas individuais e de projeto.

• **Pontos negativos:**

- Custo de vida elevado cultura local de difícil adaptação;
- Dificil regressar a casa (custo de transporte elevados).

O que levou a escolher essa área:

“Desde muito cedo que soube que gostaria de fazer investigação... O MICF foi uma escolha óbvia já que combinava o tema da medicina com investigação laboratorial, que era o que eu pretendia”.

Quais as suas funções:

- Trabalhar *in vivo* com modelos de murganho e rato;
- Oportunidades de ensino;
- Orientar técnicos de laboratório e alunos de Mestrado.

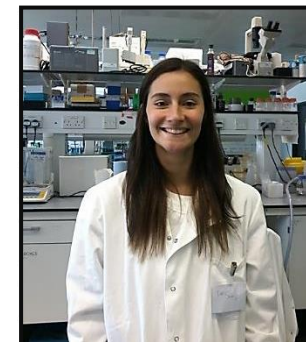

Fatores importantes na sua escolha:

- Reino Unido: primeira escolha devido à enorme quantidade de Doutoramentos disponíveis e de Universidades de ranking elevado;
- Facilidade com a língua.

Destination: REINO UNIDO